

Stappenplan Afschot en Nestbehandeling registreren

Stap voor stap illustraties van de afschot registratie in Dora

April 2016
Faunabeheereenheid Zuid-Holland
Den Haag, B. Bieze

Inhoud

| | |
|--|-----------|
| Afschot registratie | 3 |
| 1. Homepage..... | 3 |
| 2. Inloggen..... | 4 |
| 3. Mijn Dora | 5 |
| 4. Keuze diersoort | 6 |
| 5. Registratieformulier | 7 |
| 6. Locatie invoer..... | 8 |
| 7. De aantallen | 9 |
| 8. Opslaan | 10 |
| | |
| Seizoensafsluiting/Fiattering | 11 |
| 1. Seizoensafsluiting..... | 11 |
| 2. Veld selectie | 11 |
| 3. (Afschot)invoer | 12 |
| 4. Fiattering | 12 |

Afschot registratie

1. Homepage

Om gebruik te maken van Dora gaat u naar www.fbezh.nl. Vervolgens klikt u op 'login' in de rechter boven of onder hoek. (Figuur 1)

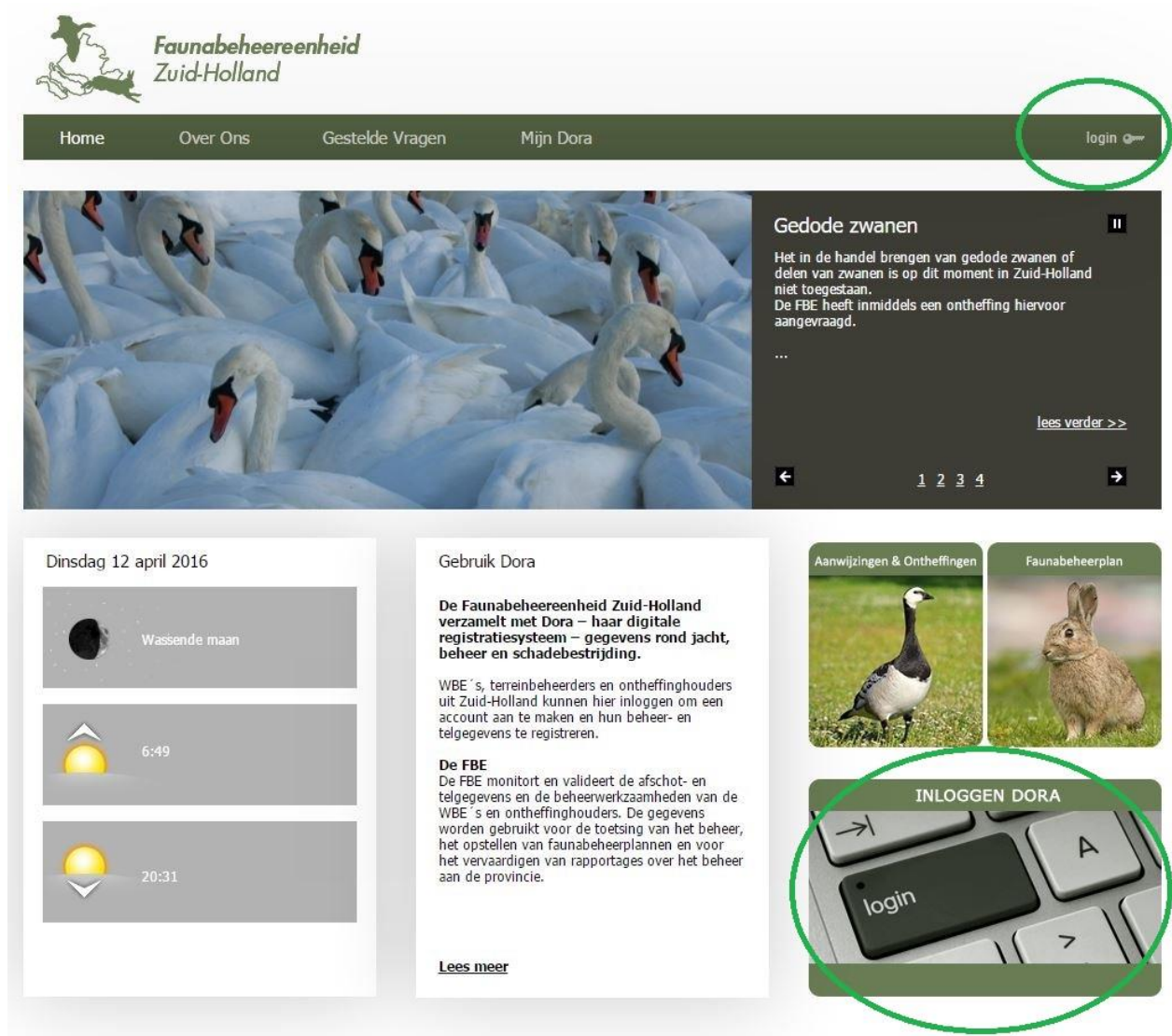

Figuur 1: Homepage FBE Zuid-Holland en Dora

2. Inloggen

In het venster dat nu verschijnt kunt u een account aanmaken of inloggen als u al een account heeft. Hier kunt u ook uw wachtwoord opvragen als u dit vergeten bent. Uw wachtwoord zal naar het door u opgegeven e-mailadres gestuurd worden. (Figuur 2)



Welkom bij Faunabeheereenheid Zuid-Holland

Gebruiker:

Wachtwoord:

[wachtwoord opvragen](#)

[ik ben nog geen lid](#)

Figuur 2: Inlogscherf Dora

3. Mijn Dora

Na het inloggen opent 'Mijn Dora'. Automatisch begint u hier in het 'Dashboard' waar u al uw registraties op de kaart zult zien. Aan de linkerkant van het scherm staat een menu met vijf opties. Hier kiest u de derde van boven 'Afschot'. (Figuur 3)

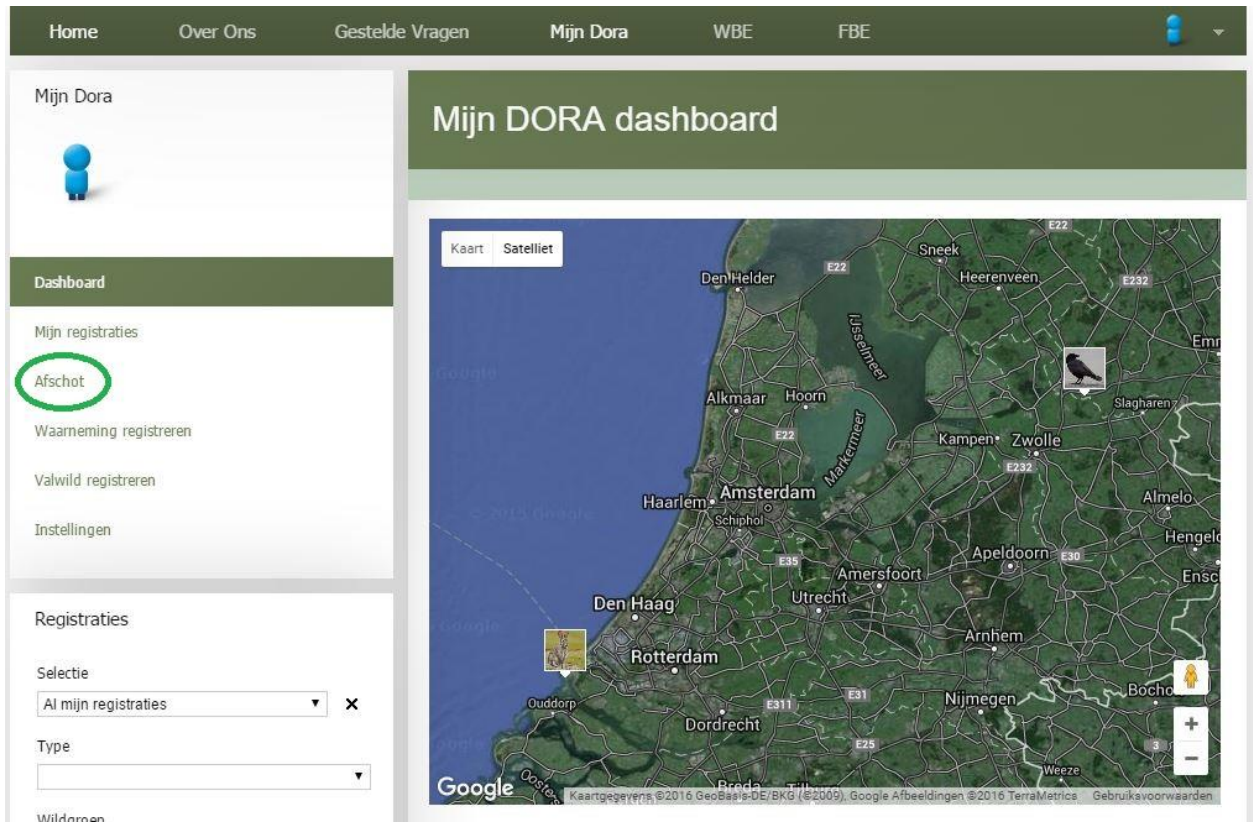

Figuur 3: Mijn Dora Dashboard. Hier kiest u voor 'Afschot'

4. Keuze diersoort

De volgende stap is om de diersoort te selecteren waarvoor u het afschot of de nest/ei behandeling wilt invoeren.

Hier staan alle diersoorten waar beheer op wordt uitgeoefend in Zuid-Holland. De kleine mantelmeeuw zal als voorbeeld dienen. (Figuur 4)

Mijn Dora

Dashboard

Mijn registraties

Afschot

Afschot registreren

Lopend seizoen

Seizoensafsluiting

Waarneming registreren

Valwild registreren

Instellingen

Afschot registreren

Kies een wildsoort ...

Grofwild

Wild

Haas Konijn Fazant Houtduif Wilde eend

Watervogels

Kraaiachtigen

Exoten / verwilderde dieren

Predatoren

Marterachtigen / exoten

Overige faunasoorten

Holenduif Spreeuw Kleine Mantelmeeuw Kokmeeuw Stormmeeuw

Figuur 4: Afschot Registreren. Hier kiest u de diersoort die u wilt invoeren

5. Registratieformulier

Vervolgens verschijnt er een formulier dat u helemaal dient in te vullen.

Let op dat u de juiste Datum, WBE en Jachtveld (figuur 5.1 en 5.2) selecteert en probeer de locatie op de kaart (stap 6) zo nauwkeurig mogelijk te benaderen door het pijltje te verplaatsen.



Wildgroep en soort





Overige faunasoorten > Kleine Mantelmeeuw ([veranderen](#))

Omgeving

Selecteer eerst de WBE. De geldende ontheffing wordt daarna automatisch (voor)geselecteerd.

Datum afschot

WBE

Jachtveld

GPS locatie

Figuur 5.1. Het registratieformulier. Hier vult u alle rode velden in

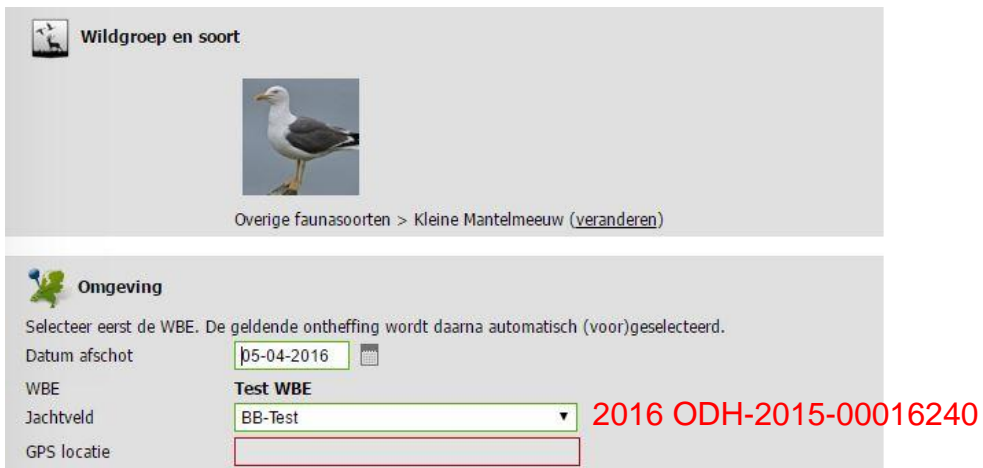

Wildgroep en soort





Overige faunasoorten > Kleine Mantelmeeuw ([veranderen](#))

Omgeving

Selecteer eerst de WBE. De geldende ontheffing wordt daarna automatisch (voor)geselecteerd.

Datum afschot

WBE **Test WBE**

Jachtveld **2016 ODH-2015-00016240**

GPS locatie

Figuur 5.2. Het registratieformulier. Als de gegevens zijn ingevuld zal het veld groen kleuren

6. Locatie invoer

De locatie van het afschot of de nest/ei behandeling kunt u invoeren door op het rode veld achter 'GPS Locatie' te klikken. Er verschijnt dan een kaart met daarin een zwarte pijl die midden in het jachtveld staat. Deze pijl kunt u over de kaart slepen tot hij op de juiste plek staat. (Figuur 6) Staat de pijl op de juiste plaats dan drukt u op 'Opslaan'.

Locatie toevoegen

Klik op de marker en sleep deze naar een andere plaats om de positie te bepalen.
Marker is nu geplaatst in het midden van WBE 'Test WBE'.
Marker is nu geplaatst in het midden van jachtveld 'BB-Test'.

Plaats of postcode Nederland ▼

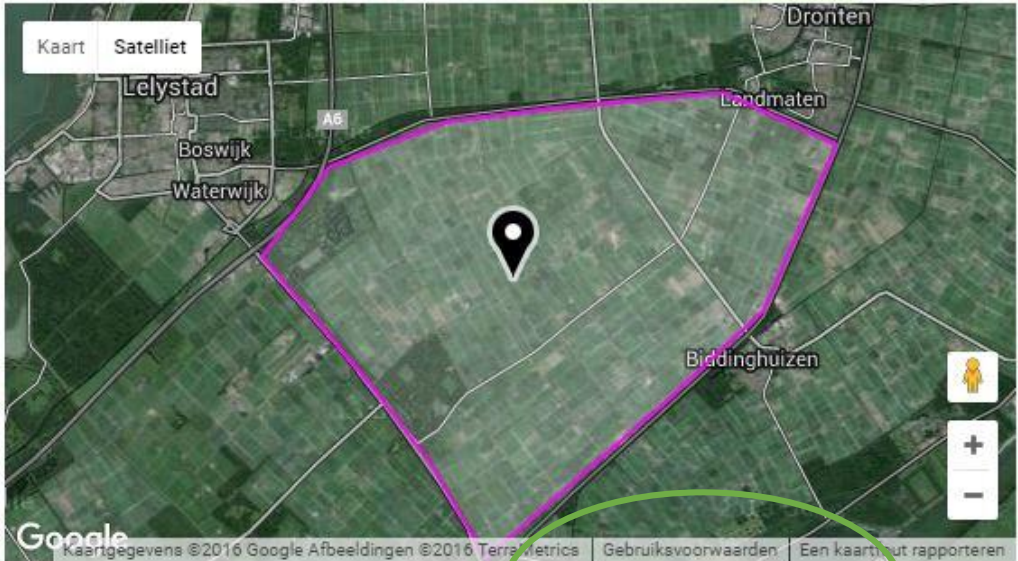

The map shows a satellite view of a rural area in the Netherlands. A pink boundary outlines a specific field. A black location pin is placed in the center of this field. The map includes labels for 'Lelystad', 'Boswijk', 'Waterwijk', 'Landmaten', 'Biddinghuizen', and 'Dronen'. A 'Kaart' / 'Satelliet' toggle is visible in the top left of the map area. A 'Toon op de kaart' button is located above the map. A 'Google' logo is in the bottom left of the map area. At the bottom of the map area, there is a footer with copyright information: 'Kaartgegevens ©2016 Google Afbeeldingen ©2016 TerraMetrics Gebruiksvoorwaarden Een kaart met rapporteren'. A green oval highlights the 'Opslaan' button at the bottom of the map area.

Figuur 6: Locatie toevoegen op de kaart

7. De aantallen

Als laatste voert u de aantallen en overige kenmerken in.

Tenslotte is het van groot belang dat u de Ontheffing selecteert waarvoor u de toestemming hebt ontvangen. In het voorbeeld is dit 'Meeuwen : Meeuwen test'. In de praktijk zullen dit ontheffingen zijn die met 'ODH' beginnen. (Figuur 7)

Betreft het jacht en/of vrijstelling dan kiest bij 'Ontheffing' voor de optie 'Jacht/Vrijstelling'.

 **Wildgroep en soort**



Overige faunasoorten > Kleine Mantelmeeuw ([veranderen](#))

 **Omgeving**

Selecteer eerst de WBE. De geldende ontheffing wordt daarna automatisch (voor)geselecteerd.

Datum afschot 

WBE **Test WBE**

Jachtveld **BB-Test**

GPS locatie

 **Kenmerken**

Eieren schudden / behandelen

Vergeet de ontheffing niet.

Nesten

Eieren

FBE Ontheffing meeuwen : meeuwen test

Figuur 7: Registratieformulier. Alles is volledig ingevuld

8. Opslaan

Als u alle gegevens heeft ingevuld drukt u op de knop Opslaan. Het afschot registreren is gelukt. (Figuur 8)



Figuur 8: Registratie is voltooid

Wij verzoeken u uw afschot na ieder optreden te registreren. Dit is echter geen verplichting. Aan het einde van ieder kwartaal dient het afschot over het afgelopen kwartaal echter wel in Dora te staan.

Vervolgens dient u en de WBE dit kwartaalafschot te fiatteren. Hierna volgt een uitleg over het fiatteren.

- | | | |
|--------------|--|----------------------------|
| - Kwartaal 1 | januari ^t / _m maart | fiattering voor 30 april |
| - Kwartaal 2 | april ^t / _m juni | fiattering voor 31 juli |
| - Kwartaal 3 | juli ^t / _m september | fiattering voor 31 oktober |
| - Kwartaal 4 | oktober ^t / _m december | fiattering voor 31 januari |

Seizoensafsluiting/Fiattering

Zowel de contactpersoon van de combinatie als de WBE dienen aan het einde van ieder kwartaal de ingevoerde gegevens te fiatteren. Na fiattering kunnen geen nieuwe gegevens meer worden ingevoerd, het kwartaal is afgesloten.

Degenen die alleen rapporten over de ontheffingen voor het bewerken van nesten en eieren van meeuwen hoeven maar één keer te fiatteren: aan het einde van kwartaal drie.

Deze stap is van groot belang voor de betrouwbaarheid van de gegevens en dient dus ook zorgvuldig uit te worden gevoerd.

De seizoensafsluiting is een optie onder 'Mijn Dora – Afschot' (stap [1 t/m 3 van de bovenstaande instructie](#))

1. Seizoensafsluiting

Nadat u op 'Afschot' heeft geklikt in het linker scherm ziet u drie opties daaronder verschijnen. Hier klikt u op 'Seizoensafsluiting'. (Figuur 9)



Figuur 9: Kies onder 'Afschot' voor de optie 'Seizoensafsluiting'

2. Veld selectie

Vervolgens kiest u het Jachtveld waarvoor u de cijfers wilt fiatteren. (Figuur 10) De codenaam, in dit voorbeeld '062_FL2011', is klikbaar.



Figuur 10: Jachtveld keuze. De code die aan het veld gekoppeld is kan aangeklikt worden.

3. (Afschot)invoer

Als u het juiste veld heeft geopend zal Dora de 'Seizoensafsluiting afschotinvoer' openen. Het systeem heeft gemiddeld ± 30 seconden nodig om alle gegevens op te halen en in te voeren. Zodra dit gedaan is zullen de rode letters ook verdwijnen. (Figuur 11)

Seizoensafsluiting afschotinvoer

Een moment geduld aub, de gegevens worden geactualiseerd... Dit kan tientallen seconden duren.



Seizoensafsluiting voor de jachthouder is operationeel van 1 april tot 19 mei

Dit formulier geeft het afschot weer wat er in het betreffende seizoen is geschoten. Aanvullingen kunt via de afschot module doen. Ga hiervoor naar menu **Mijn DORA > afschot**. Aanpassing van de afschotgegevens kunt u uitvoeren via menu **Mijn DORA > uw registraties**.

Figuur 11: Dora haalt de ingevoerde gegevens op. Dit zal ongeveer 30 seconden duren.

4. Fiatting

Zodra de rode letters zijn verdwenen ziet u het totale afschot binnen het geopende veld. U kunt dit hier nogmaals controleren. Klopt dit niet dan kunt u aanpassingen maken via "Mijn Dora→Afschot→Mijn Registraties".

Als u de gegevens heeft gecontroleerd scrolt u naar de onderkant van de pagina. Hier vindt u een menu genaamd 'Gefiatteerd'.

Als Contactpersoon vinkt u hier het vakje 'Jachthouder gefiatteerd' aan. (Figuur 12)

Vervolgens drukt u op de knop 'Opslaan' rechts onderin de hoek.



Figuur 12: Fiatting menu

De WBE fiatteert ook volgens dit stappenplan. Het enige verschil is dat u bij de laatste stap het WBE Gefiatteerd vak aanvinkt.